



ORDENACIÓN ESTRUCTURAL Y AFECCIONES
SUELO NO URBANIZABLE DE ESPECIAL PROTECCIÓN

Recursos Hídricos (SNUEP-RH) *

SNUEP-RH D.P.H.

Servidumbre DPH (5 m)

Zona de Poicía DPH (100 m)

SNUEP-RH Zonas inundables

Carreteras Autonómicas (SNUEP-CA) *

SNUEP-CA D.P. A-383

Servidumbre

Recursos Costas (SNUEP-C)

SNUEP-C D.P.M.T.

Vías Pecuarias (SNUEP-VP1 Cordel del Zabal Alto y Puerto del Higuero, 37,61 m 11022001.

Deslindada 10.01.2006 (B.O.J.A nº25 7.2.2006)

AFECCIONES

Zonas incendiadas en SNU

Excmo. Ayuntamiento de
LA LÍNEA DE LA CONCEPCIÓN

DOCUMENTO DE REVISIÓN DEL PLAN
GENERAL DE ORDENACIÓN URBANA
(Ley 7/2002 de Ordenación Urbanística de Andalucía)

APROBACIÓN PROVISIONAL
(2020)

INFORMACIÓN:
"ASENTAMIENTOS IRREGULARES"
ORTOFOTO 2019 Y AFECCIONES
Escala: Gráfica.

Nº Plano:
 AI.02.00

Fdo. José Seguí Pérez - *Arquitecto Director*

ESTUDIO SEGUI
ARQUITECTURA Y PLANEAMIENTO
www.estudiosegui.com

(1) Disposición Adicional 2ª Ley 17/1999 de 28.12.1999



ORDENACIÓN ESTRUCTURAL Y AFECCIONES
SUELO NO URBANIZABLE DE ESPECIAL PROTECCIÓN

Recursos Hídricos (SNUEP-RH) *

SNUEP-RH D.P.H.

Servidumbre DPH (5 m)

Zona de Protección DPH (100 m)

SNUEP-RH Zonas Inundables

Recursos Costas (SNUEP-C)

SNUEP-C D.P.M.T.

Servidumbre de Protección

Servidumbre de Tránsito

Línea de Influencia

Carreteras Autonómicas (SNUEP-CA) *

SNUEP-CA D.P. A-383

Servidumbre

Zona de Afección

Zona de No Edificación

Vías Pecuarias (SNUEP-VP1 Cordel del Zabal Alto y Puerto del Higuero, 37,61 m 11022001.

Deslindada 10.01.2006 (BOJA nº25 7.2.2006)

Sin deslindar propuesta su desafectación (1)

AFECCIONES

Zonas incendiadas en SNU

Excmo. Ayuntamiento de
LA LÍNEA DE LA CONCEPCIÓN
DOCUMENTO DE REVISIÓN DEL PLAN
GENERAL DE ORDENACIÓN URBANA
(Ley 7/2002 de Ordenación Urbanística de Andalucía)

APROBACIÓN PROVISIONAL
(2020)

INFORMACIÓN:
"ASENTAMIENTOS IRREGULARES"
ORTOFOTO 2019 Y AFECCIONES
Escala: 1:2.000

Nº Plano:
 AI.02.01

Fdo. José Seguí Pérez - Arquitecto Director
ESTUDIO SEGUI
ARQUITECTURA Y PLANEAMIENTO
www.estudiosegui.com

(1) Disposición Adicional 2ª Ley 17/1999 de 28.12.1999



ORDENACIÓN ESTRUCTURAL Y AFECCIONES
SUELO NO URBANIZABLE DE ESPECIAL PROTECCIÓN

Recursos Hídricos (SNUEP-RH) *

SNUEP-RH D.P.H.

Servidumbre DPH (5 m)

Zona de Policía DPH (100 m)

SNUEP-RH Zonas Inundables

Recursos Costas (SNUEP-C)

SNUEP-C D.P.M.T.

Servidumbre de Protección

Servidumbre de Transito

Línea de Influencia

Carreteras Autonómicas (SNUEP-CA) *

SNUEP-CA D.P. A-383

Servidumbre

Zona de Afección

Zona de No Edificación

Vías Pecuarias (SNUEP-VP1 Cordel del Zabal Alto y Puerto del Higuero, 37,61 m 11022001.

Deslindada 10.01.2006 (BOJA nº25 7.2.2006)

Sin deslindar propuesta su desafectación (1)

AFECCIONES

Zonas incendiadas en SNU

Excmo. Ayuntamiento de
LA LÍNEA DE LA CONCEPCIÓN

DOCUMENTO DE REVISIÓN DEL PLAN
GENERAL DE ORDENACIÓN URBANA
(Ley 7/2002 de Ordenación Urbanística de Andalucía)

APROBACIÓN PROVISIONAL
(2020)

INFORMACIÓN:
"ASENTAMIENTOS IRREGULARES"
ORTOFOTO 2019 Y AFECCIONES
Escala: 1:2.000

Nº Plano:
 AI.02.02

Fdo. José Seguí Pérez - **Arquitecto Director**

ESTUDIO SEGUI
ARQUITECTURA Y PLANEAMIENTO
www.estudiosegui.com

(1) Disposición Adicional 2ª Ley 17/1999 de 28.12.1999



ORDENACIÓN ESTRUCTURAL Y AFECIONES
SUELO NO URBANIZABLE DE ESPECIAL PROTECCIÓN

Recursos Hídricos (SNUEP-RH) *

SNUEP-RH D.P.H.

Servidumbre DPH (5 m)

Zona de Policía DPH (100 m)

SNUEP-RH Zonas inundables

Recursos Costas (SNUEP-C)

SNUEP-C D.P.M.T.

Servidumbre de Protección

Servidumbre de Tránsito

Línea de Influencia

Carreteras Autonómicas (SNUEP-CA) *

SNUEP-CA D.P. A-383

Servidumbre

Zona de Afección

Zona de No Edificación

Vías Pecuarias (SNUEP-VP1 Cordel del Zabal Alto y Puerto del Higuérón. 37,61 m 11022001.

Deslindada 10.01.2006 (BOJA nº25 7.2.2006)

Sin deslindar propuesta su desafectación (1)

AFECIONES

Zonas incendiadas en SNU

Excmo. Ayuntamiento de
LA LÍNEA DE LA CONCEPCIÓN

DOCUMENTO DE REVISIÓN DEL PLAN
GENERAL DE ORDENACIÓN URBANA
(Ley 7/2002 de Ordenación Urbanística de Andalucía)

APROBACIÓN PROVISIONAL
(2020)

INFORMACIÓN:
"ASENTAMIENTOS IRREGULARES"
ORTOFOTO 2019 Y AFECIONES

Escala: 1:2.000

Nº Plano:
 AI.02.03

Fdo. José Seguí Pérez -Arquitecto Director

ESTUDIO SEGUÍ
ARQUITECTURA Y PLANEAMIENTO
www.estudiosegui.com

(1) Disposición Adicional 2ª Ley 17/1999 de 28.12.1999



ORDENACIÓN ESTRUCTURAL Y AFECCIONES
SUELO NO URBANIZABLE DE ESPECIAL PROTECCIÓN

Recursos Hídricos (SNUEP-RH) *

SNUEP-RH D.P.H.

Servidumbre DPH (5 m)

Zona de Policía DPH (100 m)

SNUEP-RH Zonas inundables

Recursos Costas (SNUEP-C)

SNUEP-C D.P.M.T.

Servidumbre de Protección

Servidumbre de Transito

Línea de Influencia

Carreteras Autonómicas (SNUEP-CA) *

SNUEP-CA D.P. A-383

Servidumbre

Zona de Afeción

Zona de No Edificación

Vías Pecuarias (SNUEP-VP1 Cordel del Zabal Alto y Puerto del Higuero, 37,61 m 11022001.

Deslindada 10.01.2006 (BOJA nº25 7.2.2006)

Sin deslindar propuesta su desafectación (1)

AFECCIONES

Zonas incendiadas en SNU

Excmo. Ayuntamiento de
LA LÍNEA DE LA CONCEPCIÓN
DOCUMENTO DE REVISIÓN DEL PLAN
GENERAL DE ORDENACIÓN URBANA
(Ley 7/2002 de Ordenación Urbanística de Andalucía)

APROBACIÓN PROVISIONAL
(2020)

INFORMACIÓN:
"ASENTAMIENTOS IRREGULARES"
ORTOFOTO 2019 Y AFECCIONES
Escala: 1:2.000

Nº Plano:
 AI.02.04

Fdo. José Seguí Pérez - **Arquitecto Director**

ESTUDIO SEGUI
ARQUITECTURA Y PLANEAMIENTO
www.estudiosegui.com

(1) Disposición Adicional 2ª Ley 17/1999 de 28.12.1999



ORDENACIÓN ESTRUCTURAL Y AFECCIONES
SUELO NO URBANIZABLE DE ESPECIAL PROTECCIÓN

Recursos Hídricos (SNUEP-RH) *

SNUEP-RH D.P.H.

 Servidumbre DPH (5 m)

 Zona de Policía DPH (100 m)

 SNUEP-RH Zonas inundables

Carreteras Autonómicas (SNUEP-CA) *

 SNUEP-CA D.P. A-383

 Servidumbre

Recursos Costas (SNUEP-C)

 SNUEP-C D.P.M.T.

Vías Pecuarias (SNUEP-VP1 Cordel del Zabal Alto y Puerto del Higuero, 37,61 m 11022001.

 Deslindada 10.01.2006 (BOJA nº25 7.2.2006)

AFECCIONES

 Zonas incendiadas en SNU

Excmo. Ayuntamiento de
LA LÍNEA DE LA CONCEPCIÓN
DOCUMENTO DE REVISIÓN DEL PLAN
GENERAL DE ORDENACIÓN URBANA
(Ley 7/2002 de Ordenación Urbanística de Andalucía)

APROBACIÓN PROVISIONAL
(2020)

INFORMACIÓN:
"ASENTAMIENTOS IRREGULARES"
ORTOFOTO 2019 Y AFECCIONES
Escala: 1:2.000

Nº Plano:

AI.02.05

ESTUDIO SEGUÍ
ARQUITECTURA Y PLANEAMIENTO
www.estudiosegui.com

(1) Disposición Adicional 2ª Ley 17/1999 de 28.12.1999



ORDENACIÓN ESTRUCTURAL Y AFECCIONES
SUELO NO URBANIZABLE DE ESPECIAL PROTECCIÓN

Recursos Hídricos (SNUEP-RH) *

- SNUEP-RH D.P.H.
- Servidumbre DPH (5 m)
- Zona de Policía DPH (100 m)
- SNUEP-RH Zonas inundables

Carreteras Autonómicas (SNUEP-CA) *

- SNUEP-CA D.P. A-383
- Servidumbre
- Zona de Afección
- Zona de No Edificación

Recursos Costas (SNUEP-C)

- SNUEP-C D.P.M.T.
- Servidumbre de Protección
- Servidumbre de Tránsito
- Línea de Influencia

Vías Pecuarias (SNUEP-VP1 Cordel del Zabal Alto y Puerto del Higuero, 37,61 m 11022001.

- Deslindada 10.01.2006 (BOJA nº25 7.2.2006)
- Sin deslindar propuesta su desafectación (1)

AFECCIONES

- Zonas incendiadas en SNU

(1) Disposición Adicional 2ª Ley 17/1999 de 28.12.1999

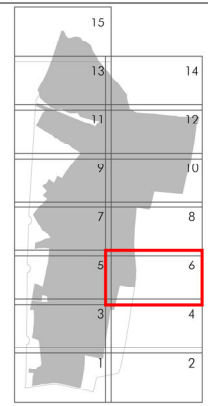

Excmo. Ayuntamiento de
LA LÍNEA DE LA CONCEPCIÓN

DOCUMENTO DE REVISIÓN DEL PLAN
GENERAL DE ORDENACIÓN URBANA
(Ley 7/2002 de Ordenación Urbanística de Andalucía)

APROBACIÓN PROVISIONAL
(2020)

INFORMACIÓN:
"ASENTAMIENTOS IRREGULARES"
ORTOFOTO 2019 Y AFECCIONES
Escala: 1:2.000

Nº Plano:
AI.02.06

Fdo. José Seguí Pérez - *Arquitecto Director*

ESTUDIO SEGUI
ARQUITECTURA Y PLANEAMIENTO
www.estudiosegui.com



ORDENACIÓN ESTRUCTURAL Y AFECIONES
SUELO NO URBANIZABLE DE ESPECIAL PROTECCIÓN

Recursos Hídricos (SNUEP-RH) *

- SNUEP-RH D.P.H.
- Servidumbre DPH (5 m)
- Zona de Policía DPH (100 m)
- SNUEP-RH Zonas Inundables

Carreteras Autonómicas (SNUEP-CA) *

- SNUEP-CA D.P. A-383
- Servidumbre
- Zona de Afección
- Zona de No Edificación

Recursos Costas (SNUEP-C)

- SNUEP-C D.P.M.T.
- Servidumbre de Protección
- Servidumbre de Tránsito
- Línea de Influencia

Vías Pecuarias (SNUEP-VP1 Cordel del Zabal Alto y Puerto del Higuero, 37,61 m 11022001.

- Deslindada 10.01.2006 (BOJA nº25 7.2.2006)
- Sin deslindar propuesta su desafectación (1)

AFECIONES

Zonas incendiadas en SNU

(1) Disposición Adicional 2ª Ley 17/1999 de 28.12.1999

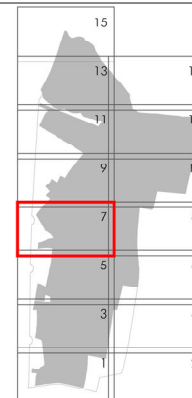

Excmo. Ayuntamiento de
LA LÍNEA DE LA CONCEPCIÓN

DOCUMENTO DE REVISIÓN DEL PLAN
GENERAL DE ORDENACIÓN URBANA
(Ley 7/2002 de Ordenación Urbanística de Andalucía)

APROBACIÓN PROVISIONAL
(2020)

INFORMACIÓN:
"ASENTAMIENTOS IRREGULARES"
ORTOFOTO 2019 Y AFECIONES
Escala: 1:2.000

Nº Plano:
AI.02.07

Fdo. José Seguí Pérez -Arquitecto Director
ESTUDIO SEGUI
ARQUITECTURA Y PLANEAMIENTO
www.estudiosegui.com



ORDENACIÓN ESTRUCTURAL Y AFECCIONES
SUELO NO URBANIZABLE DE ESPECIAL PROTECCIÓN

Recursos Hídricos (SNUEP-RH)*

- SNUEP-RH D.P.H.
- Servidumbre DPH (5 m)
- Zona de Policía DPH (100 m)
- SNUEP-RH Zonas inundables

Carreteras Autonómicas (SNUEP-CA)*

- SNUEP-CA D.P. A-383
- Servidumbre
- Zona de Afección
- Zona de No Edificación

Recursos Costas (SNUEP-C)

- SNUEP-C D.P.M.T.
- Servidumbre de Protección
- Servidumbre de Transito
- Línea de Influencia

Vías Pecuarias (SNUEP-VP1 Cordel del Zabal Alto y Puerto del Higuero, 37,61 m 11022001.

- Deslindada 10.01.2006 (BOJA nº25 7.2.2006)
- Sin deslindar propuesta su desafectación (1)

AFECCIONES

- Zonas incendiadas en SNU

(1) Disposición Adicional 2ª Ley 17/1999 de 28.12.1999

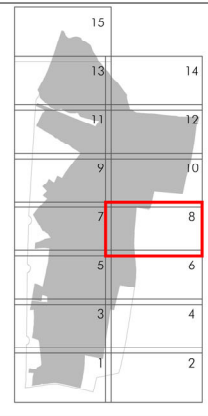

Excmo. Ayuntamiento de
LA LÍNEA DE LA CONCEPCIÓN

DOCUMENTO DE REVISIÓN DEL PLAN
GENERAL DE ORDENACIÓN URBANA
(Ley 7/2002 de Ordenación Urbanística de Andalucía)

APROBACIÓN PROVISIONAL
(2020)

INFORMACIÓN:
"ASENTAMIENTOS IRREGULARES"
ORTOFOTO 2019 Y AFECCIONES
Escala: 1:2.000

Nº Plano:
AI.02.08

Fdo. José Seguí Pérez -Arquitecto Director

ESTUDIO SEGUI
ARQUITECTURA Y PLANEAMIENTO
www.estudiosegui.com



ORDENACIÓN ESTRUCTURAL Y AFECCIONES
SUELO NO URBANIZABLE DE ESPECIAL PROTECCIÓN

Recursos Hídricos (SNUEP-RH) *

SNUEP-RH D.P.H.

Servidumbre DPH (5 m)

Zona de Policía DPH (100 m)

SNUEP-RH Zonas inundables

Recursos Costas (SNUEP-C)

SNUEP-C D.P.M.T.

Servidumbre de Protección

Servidumbre de Tránsito

Línea de Influencia

Carreteras Autonómicas (SNUEP-CA) *

SNUEP-CA D.P. A-383

Servidumbre

Zona de Afección

Zona de No Edificación

Vías Pecuarias (SNUEP-VP1 Cordel del Zabal Alto y Puerto del Higuero, 37,61 m 11022001.

Deslindada 10.01.2006 (BOJA nº25 7.2.2006)

Sin deslindar propuesta su desafectación (1)

AFECCIONES

Zonas incendiadas en SNU

Excmo. Ayuntamiento de
LA LÍNEA DE LA CONCEPCIÓN
DOCUMENTO DE REVISIÓN DEL PLAN
GENERAL DE ORDENACIÓN URBANA
(Ley 7/2002 de Ordenación Urbanística de Andalucía)

APROBACIÓN PROVISIONAL
(2020)

INFORMACIÓN:
"ASENTAMIENTOS IRREGULARES"
ORTOFOTO 2019 Y AFECCIONES
Escala: 1:2.000

Nº Plano:
 AI.02.09

ESTUDIO SEGUÍ
ARQUITECTURA Y PLANEAMIENTO
www.estudiosegui.com

(1) Disposición Adicional 2ª Ley 17/1999 de 28.12.1999

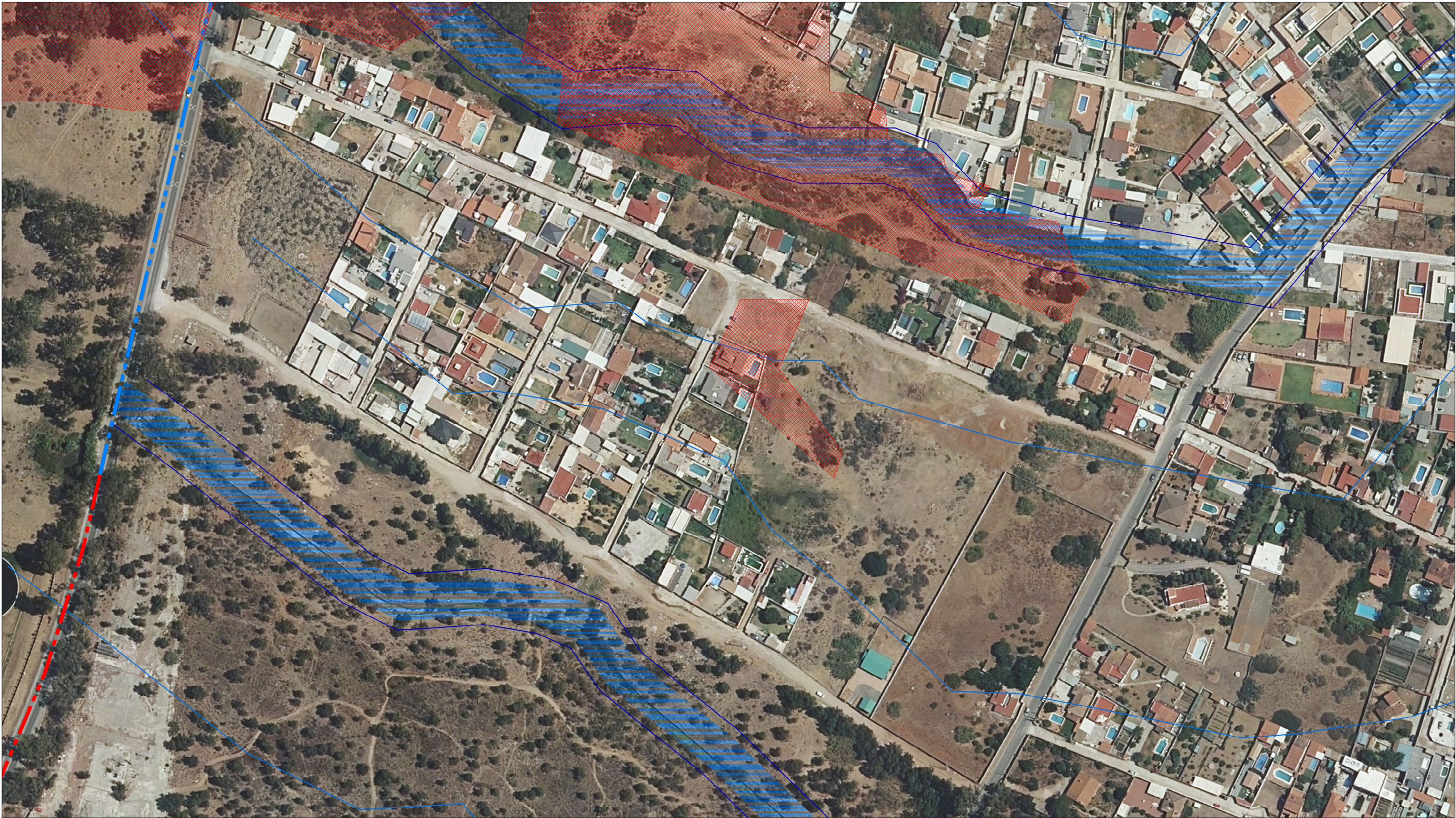

ORDENACIÓN ESTRUCTURAL Y AFECIONES
SUELO NO URBANIZABLE DE ESPECIAL PROTECCIÓN

Recursos Hídricos (SNUEP-RH) *

- SNUEP-RH D.P.H.
- Servidumbre DPH (5 m)
- Zona de Policía DPH (100 m)
- SNUEP-RH Zonas inundables

Recursos Costas (SNUEP-C)

- SNUEP-C D.P.M.T.
- Servidumbre de Protección
- Servidumbre de Transito
- Línea de Influencia

Carreteras Autonómicas (SNUEP-CA) *

- SNUEP-CA D.P. A-383
- Servidumbre
- Zona de Afección
- Zona de No Edificación

Vías Pecuarias (SNUEP-VP1 Cordel del Zabal Alto y Puerto del Higuero, 37,61 m 11022001.

- Deslindada 10.01.2006 (BOJA nº25 7.2.2006)
- Sin deslindar propuesta su desafectación (1)

AFECIONES

- Zonas incendiadas en SNU

(1) Disposición Adicional 2ª Ley 17/1999 de 28.12.1999

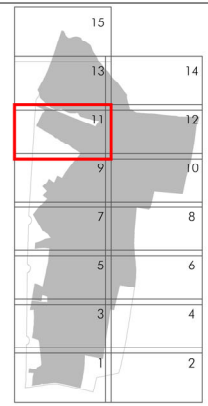

Excmo. Ayuntamiento de
LA LÍNEA DE LA CONCEPCIÓN

DOCUMENTO DE REVISIÓN DEL PLAN
GENERAL DE ORDENACIÓN URBANA
(Ley 7/2002 de Ordenación Urbanística de Andalucía)

APROBACIÓN PROVISIONAL
(2020)

INFORMACIÓN:
"ASENTAMIENTOS IRREGULARES"
ORTOFOTO 2019 Y AFECIONES
Escala: 1:2.000

Nº Plano:
AI.02.11

Fdo. José Seguí Pérez - *Arquitecto Director*

ESTUDIO SEGUI
ARQUITECTURA Y PLANEAMIENTO
www.estudiosegui.com



ORDENACIÓN ESTRUCTURAL Y AFECCIONES
SUELO NO URBANIZABLE DE ESPECIAL PROTECCIÓN

Recursos Hídricos (SNUEP-RH) *

- SNUEP-RH D.P.H.
- Servidumbre DPH (5 m)
- Zona de Policía DPH (100 m)
- SNUEP-RH Zonas inundables

Carreteras Autonómicas (SNUEP-CA) *

- SNUEP-CA D.P. A-383
- Servidumbre
- Zona de Afección
- Zona de No Edificación

Recursos Costas (SNUEP-C)

- SNUEP-C D.P.M.T.
- Servidumbre de Protección
- Servidumbre de Transito
- Línea de Influencia

Vías Pecuarias (SNUEP-VP1 Cordel del Zabal Alto y Puerto del Higuero, 37,61 m 11022001.

- Deslindada 10.01.2006 (BOJA nº25 7.2.2006)
- Sin deslindar propuesta su desafectación (1)

AFECCIONES

- Zonas incendiadas en SNU

(1) Disposición Adicional 2ª Ley 17/1999 de 28.12.1999

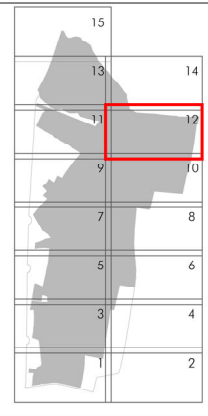

Excmo. Ayuntamiento de
LA LÍNEA DE LA CONCEPCIÓN

DOCUMENTO DE REVISIÓN DEL PLAN
GENERAL DE ORDENACIÓN URBANA
(Ley 7/2002 de Ordenación Urbanística de Andalucía)

APROBACIÓN PROVISIONAL
(2020)

INFORMACIÓN:
"ASENTAMIENTOS IRREGULARES"
ORTOFOTO 2019 Y AFECCIONES
Escala: 1:2.000

Nº Plano: **AI.02.12**

Fdo. José Seguí Pérez - *Arquitecto Director*

ESTUDIO SEGUI
ARQUITECTURA Y PLANEAMIENTO
www.estudiosegui.com



ORDENACIÓN ESTRUCTURAL Y AFECIONES
SUELO NO URBANIZABLE DE ESPECIAL PROTECCIÓN

Recursos Hídricos (SNUEP-RH) *

- SNUEP-RH D.P.H.
- Servidumbre DPH (5 m)
- Zona de Policía DPH (100 m)
- SNUEP-RH Zonas Inundables

Carreteras Autonómicas (SNUEP-CA) *

- SNUEP-CA D.P. A-383
- Servidumbre
- Zona de Afección
- Zona de No Edificación

Recursos Costas (SNUEP-C)

- SNUEP-C D.P.M.T.
- Servidumbre de Protección
- Servidumbre de Tránsito
- Línea de Influencia

Vías Pecuarias (SNUEP-VP1 Cordel del Zabal Alto y Puerto del Higuero, 37,61 m 11022001.

- Deslindada 10.01.2006 (BOJA nº25 7.2.2006)
- Sin deslindar propuesta su desafectación (1)

AFECIONES

- Zonas incendiadas en SNU

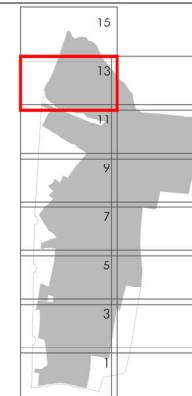

Excmo. Ayuntamiento de
LA LÍNEA DE LA CONCEPCIÓN

DOCUMENTO DE REVISIÓN DEL PLAN
GENERAL DE ORDENACIÓN URBANA
(Ley 7/2002 de Ordenación Urbanística de Andalucía)

APROBACIÓN PROVISIONAL
(2020)

INFORMACIÓN:
"ASENTAMIENTOS IRREGULARES"
ORTOFOTO 2019 Y AFECIONES
Escala: 1:2.000

Nº Plano:
AI.02.13

Fdo. José Seguí Pérez - *Arquitecto Director*
ESTUDIO SEGUI
ARQUITECTURA Y PLANEAMIENTO
www.estudiosegui.com

(1) Disposición Adicional 2ª Ley 17/1999 de 28.12.1999



ORDENACIÓN ESTRUCTURAL Y AFECCIONES
SUELO NO URBANIZABLE DE ESPECIAL PROTECCIÓN

Recursos Hídricos (SNUEP-RH) *

- SNUEP-RH D.P.H.
- Servidumbre DPH (5 m)
- Zona de Policía DPH (100 m)
- SNUEP-RH Zonas Inundables

Carreteras Autonómicas (SNUEP-CA) *

- SNUEP-CA D.P. A-383
- Servidumbre
- Zona de Afección
- Zona de No Edificación

Recursos Costas (SNUEP-C)

- SNUEP-C D.P.M.T.
- Servidumbre de Protección
- Servidumbre de Tránsito
- Línea de Influencia

AFECCIONES

- Zonas Incendizadas en SNU

Vías Pecuarias (SNUEP-VP1 Cordel del Zabal Alto y Puerto del Higuero, 37,61 m 11022001.

- Deslindada 10.01.2006 (BOJA nº25 7.2.2006)
- Sin deslindar propuesta su desafectación (1)

(1) Disposición Adicional 2ª Ley 17/1999 de 28.12.1999

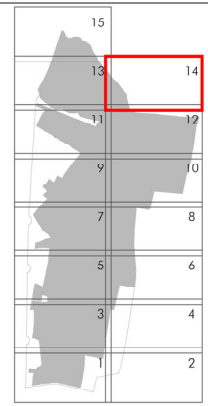

Excmo. Ayuntamiento de
LA LÍNEA DE LA CONCEPCIÓN

DOCUMENTO DE REVISIÓN DEL PLAN
GENERAL DE ORDENACIÓN URBANA
(Ley 7/2002 de Ordenación Urbanística de Andalucía)

APROBACIÓN PROVISIONAL
(2020)

INFORMACIÓN:
"ASENTAMIENTOS IRREGULARES"
ORTOFOTO 2019 Y AFECCIONES
Escala: 1:2.000

Nº Plano:
AI.02.14

Fdo. José Seguí Pérez - *Arquitecto Director*

ESTUDIO SEGUI
ARQUITECTURA Y PLANEAMIENTO
www.estudiosegui.com



ORDENACIÓN ESTRUCTURAL Y AFECCIONES
SUELO NO URBANIZABLE DE ESPECIAL PROTECCIÓN

Recursos Hídricos (SNUEP-RH) *

- SNUEP-RH D.P.H.
- Servidumbre DPH (5 m)
- Zona de Policía DPH (100 m)
- SNUEP-RH Zonas Inundables

Carreteras Autonómicas (SNUEP-CA) *

- SNUEP-CA D.P. A-383
- Servidumbre
- Zona de Afección
- Zona de No Edificación

Recursos Costas (SNUEP-C)

- SNUEP-C D.P.M.T.
- Servidumbre de Protección
- Servidumbre de Tránsito
- Línea de Influencia

Vías Pecuarias (SNUEP-VP1 Cordel del Zabal Alto y Puerto del Higuero, 37,61 m 11022001.

- Deslindada 10.01.2006 (BOJA nº25 7.2.2006)
- Sin deslindar propuesta su desafectación (1)

AFECCIONES

Zonas Incendizadas en SNU

(1) Disposición Adicional 2ª Ley 17/1999 de 28.12.1999

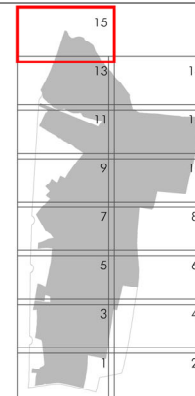

Excmo. Ayuntamiento de
LA LÍNEA DE LA CONCEPCIÓN

DOCUMENTO DE REVISIÓN DEL PLAN
GENERAL DE ORDENACIÓN URBANA
(Ley 7/2002 de Ordenación Urbanística de Andalucía)

APROBACIÓN PROVISIONAL
(2020)

INFORMACIÓN:
"ASENTAMIENTOS IRREGULARES"
ORTOFOTO 2019 Y AFECCIONES
Escala: 1:2.000

Nº Plano:
AI.02.15

Fdo. José Seguí Pérez - *Arquitecto Director*
ESTUDIO SEGUI
ARQUITECTURA Y PLANEAMIENTO
www.estudiosegui.com